



MCA

mitsumine career academy

三峰日本語学校



入学案内
Application Guide



言葉のみならず
さまざまなニーズに対応できる教育を。



ミツミネキャリアアカデミー
Mitsumine Career Academy
理事長 土生 雅俊
Chairman Masatoshi Habu

1988年に開設されたMCAの理念は、“言葉はヒューマンコミュニケーション・ツール”。

ますます世界の交流が盛んになっている今日、外国人が正しい日本語を習得し、同時に日本社会、文化などを総合的に理解学習し、どのような進路にも対応できる日本語力を身につけることを目的とし、日本語教授法の資格や豊富な教授経験をもち、異文化交流に深い理解をもった情熱ある講師陣が、日本語による直接法で指導しています。

また、このたび、西日本で最大規模を誇る大阪のメリック日本語学校と業務提携し、今後様々な面での交流をはかり、両校のさらなる充実を目指します。

各国から集う若者たちが、ともに学び、日本、そしてお互いの国との交流のために、習得した知識と体験を役立ててくれることを心から希望します。

Founded in 1988, we believe that language is a great human communication tool.

At a time when cultural and material exchange has been increasingly widespread, our goal is to serve foreign people learning correct and proper usage of the Japanese language as well as Japanese culture and customs.

MCA's instructors are all highly qualified and experienced. Understanding the pleasure and difficulty of living in a different culture, they teach Japanese through the Direct Method using Japanese only in class with great enthusiasm.

Recently, we have affiliated with the MERIC Japanese Language School in Osaka, the biggest Japanese language school in western Japan. This affiliation will further enhance the development of both schools.

Our hope is that young people from various countries work together and make use of the knowledge and experience they acquire here at MCA for the good of cross-cultural communication in their countries and Japan.

HUMAN

周辺環境 / Surroundings



広がりと多面性をもつ北新宿

North Shinjuku: Expanding area with diversity

学校の東側には、国立科学博物館分館や俳句文学館などもあり、日本の歴史や文化を感じることができます。また大久保駅周辺は、国際都市東京を象徴する多国籍の街として、近年急成長しており、活気にあふれたところです。最近では異文化に興味をもつ日本人に人気があり、国際交流が盛んです。

また学校の南西部は、中野、高円寺に続くおちついた住宅地が広がり、学校の近郊には神田川が流れ、川沿いの神田上水公園には1kmに及ぶ桜並木が続いています。

MCA's central Tokyo location gives students access to all the cultural and social benefit of the Japan's capital.

MCA is conveniently located near the stations connecting 5 public transportation lines.

At the east side of MCA are the National Science Museum Annex and Museum of Haiku Literature, where we can feel a touch of traditional Japanese culture. Just 10 minutes walk from school, the neighborhood of Okubo station is a rapidly growing energetic multicultural community, a popular spot among young Japanese. At the south west of the school, is quiet residential area leading to Nakano and Koenji. Near the school along with Kanda River, Kandajosui Park takes prides in its cherry tree avenue of more than one kilometer.

バランスのとれた国籍比率

Well-balanced Nationality Ratio of the Students

MCAに集う学生の出身国は、韓国、中国、台湾、香港、ベトナムを中心に、ロシア、モンゴル、ネパール、ミャンマー、トルコなどアジアの国々で構成されています。様々な個性に出会い、異文化に触れながら、国際交流を深めることができます。

MCA students come from mainly Asian countries including Korea, China, Taiwan, Hong Kong, Viet Nam, and Russia, Mongolia, Nepal, Myanmar, Turkey and so on. You can meet various personalities and characters enjoying cross-cultural communication and mutual understanding.



高円寺寮 / Koenji Dormitory



桜上水寮 / Sakurajousui Dormitory

COMMUNICATION



神田上水公園 / Kandaousui Park



俳句文学館
Museum of Haiku Literature



戸山公園 / Toyama Park



国立科学博物館分館
National Science Museum Annex



東京グローブ座
Tokyo Globe Theater



北新宿図書館
Kitashinjuku Library



小泉八雲記念公園
Koizumi Yakumo Memorial Park



職安通り周辺
Shokuan Street

寮生活と日本の住環境

日本での生活が安心してすぐに始められるように、通学に便利な新宿近郊に適切な料金で、充実した設備の学生寮を完備しています。
日本でアパートを借りる際は、通常、日本人の連帯保証人が必要となりますが、出席率の良い学生に対しては、学校が連帯保証人を引き受け、留学生生活を支援しています。
東京の住宅事情は、地価の高騰や物価高が反映して家賃も高く、アパートを借りる際には、敷金、礼金、前家賃(1カ月分)等を合わせて、通常家賃の3カ月～4カ月分の費用が必要になります。

Student Housing

For those who wish to stay at a school dormitory, MCA offers fully equipped dormitories for them to start their lives in Tokyo immediately. Those buildings are conveniently located in the suburbs of Shinjuku and the rent is reasonable. To rent an apartment/room in Japan, a landlord usually requires a Japanese resident as a guarantor. The school will be a guarantor to support students with a good attendance.

The rent in Tokyo is very expensive in line with boosting land price and general inflation. Generally speaking, anyone who wants to rent is expected to pay three to four months' rent at first, including a deposit, an agent fee and one month advance rent.

SCHOOL LIFE

留学の不安なんか、すぐに忘れてしまえる楽し

スクールライフ

表彰・奨学金制度

Scholarships and Awards

<MCA奨学生表彰>

成績と学習態度の両面が他の学生の模範となる学生を3カ月毎に表彰し、年間で20名程度の奨学生に、毎月3万円、半年で18万円の奨学金を支給しています。

<MCA皆勤賞表彰>

1時間も休まず出席した学生には、学期(3カ月)毎に、皆勤賞として図書券が贈られます。例えば1年間皆勤を続けた場合は合計1万円分、2年間皆勤を続けた場合は、合計3万6千円分の図書券が贈られます。

<MCA出席優良者表彰>

入学から卒業までの通算出席率が100%の学生を、修了式において表彰しています。表彰者には、学習期間(1年、1年3カ月、1年6カ月、1年9カ月、2年)に応じて、1万円~5万円の学習奨励金が贈られます。

<就学生学習奨励金>

文部科学省が実施する奨学金制度で、1年後に大学、大学院、短期大学、専門学校の正規生として進学を目指す留学生に対して、毎月4.8万円(年間57.6万円)の学習奨励金が支給されます。MCA推薦枠は例年5~7名で、全員が奨学生に選抜されています。

<李秀賢顕彰奨学金>

故「李秀賢」さんの勇気ある人道的行動を讃え、日本とアジアのかけ橋となる留学生を支援するため、2002年に設立された李秀賢顕彰奨学会が実施する奨学金制度です。奨学生には毎月2万円(総額10万円)の奨学金が支給されます。MCAでは毎年1名の学生が、奨学生に選抜されています。

<MCA Scholarships>

MCA offers scholarships for outstanding students who are a good example to other students in grades and learning attitudes every 3 months. Every year, about 20 students are given 30 thousand yen a month, 180 thousand yen for half year.

<MCA Perfect Attendance Awards>

Students with perfect attendance record receive prize of book coupons every term. A student with perfect attendance for one year will be given book coupons equivalent to ten thousand yen. Accordingly, a student with two-year perfect attendance record will be awarded by a book coupon worth of 36 thousand yen.

<MCA Good Attendance Awards>

At the graduation/completion ceremony, MCA commends the students with 100 percent attendance record throughout their stay with the school. These students will be given some money as contribution for their study. The sum, from 10 to 50 thousand yen, varies according to their duration of study.

<Pre-college Student Scholarships>

Ministry of Education and Science Scholarships are available to foreign students planning to study for full time at a graduate school / university / college / vocational training school after the language school. 48 thousand yen a month (576 thousand yen for one year) will be given. MCA is eligible to recommend five to seven students every year.

<Lee Soo Hyun Memorial Scholarship>

To praise late Mr. Lee Soo Hyun's courageous devotion to humanity, his memorial scholarship was founded in 2002 to help students from Asia. It supports foreign students who facilitate as a bridge between Japan and other Asian countries and awards 20 thousand yen a month for five months. One of MCA students will be awarded every year.



表彰 / Scholarships



バーベキュー
Barbecue party



清里
Kiyosato



事務局スタッフ
Office staff

生活相談 Counseling

本校では、学生が勉学に専念し充実した留学生活が送れるよう、講師および事務局のスタッフが、生活習慣の違いから住まい、健康管理面などあらゆる相談に親身に応じています。

韓国語・中国語・ベトナム語・英語が堪能なスタッフが揃っていますから安心です。また、在学時はもとより、大学等へ進学するまで、きめ細かなビザの管理と指導を行い、法務省入国管理局への申請手続きは、学校が行っています。

MCA staff offers counseling on the problems such as health, life styles or accommodation so that the students can have effective learning environment.

They can communicate in Korean, Chinese, Vietnamese, and English as well as in Japanese. MCA carefully secures students' proper visa status not only for the period of learning at school, but also after the graduation until students successfully enroll to next school. Application for visa to the Ministry of Law and Justice will be handled by the school.



さです。



秋川溪谷
Akikawa Valley



東京ディズニーシー
Tokyo Disney Sea



箱根彫刻の森美術館
Hakone Open-Air Museum



6F ラウンジ / Lounge

同窓会 Class Reunion

MCAでは日本語学習を終えて巣立っていった卒業生とのネットワークを大切にしています。東京では、毎年7月に同窓会を催し、日本で学業を続けている人、日本の会社に就職している人、結婚生活を送っている人など大勢が集い、旧交を温めています。また海外での同窓会も実施しています。

MCA values friendships and network with the graduates. Every July in Tokyo, MCA give a reunion party that a lot of graduates come together. Some of them continue studying in Japan or working for the companies in Japan. Reunion parties are also held overseas periodically.

課外授業

Extra-curricular Activities

MCAでは、日本の文化や歴史、伝統に直接触れ、また日本の生活習慣を肌で感じる機会として、各学期ごとに課外授業を実施しています。こうした学習体験で得られる、人々との触れ合いや新しい出会いは、留学生活の貴重な思い出となるでしょう。(参加費無料)

<これまでの実施例>

- 東京ディズニーランド、東京ディズニーシー
- 富士山(富士急ハイランド)、箱根、日光、山梨ぶどう狩り、千葉マザー牧場
- 御岳山ハイキング、バーベキューパーティ
- ビール工場・飛行機整備場・水族館・博物館・美術館見学 ●スポーツ大会

このほかにも、外部講師の招聘、大学生サークル、あるいは地域団体との交流も積極的に推進しています。

MCA offers extra-curricular activities in which students can get first hand experiences with Japanese culture, history, tradition or Japanese life-style every term. New experiences and friendships brought by these opportunities will be unforgettable memories of the stay in Japan. No extra fees will be required.

Past activities: Visit to the Tokyo Disneyland, Tokyo Disney Sea, Mt. Fuji(Fujiyaku Highland), Hakone, Nikko, Picking grapes in Yamanashi Prefecture, Visit to Mother Farm in Chiba Prefecture, Hiking to Mt. Mitake, Barbecue party, Visit to a beer brewery, an aircraft service yard, an aquarium, a museum, an art museum, sports event,

Also, guest lecturers, groups of Japanese university students, and members of local community will be invited to class.

国民健康保険への加入

Health Insurance Policy

留学生活中の病氣や怪我に備えて、学生全員が国民健康保険に加入することになっています。国民健康保険は、国が行っている医療制度で、居住地の区役所や市役所が運営しています。国民健康保険に加入すると、医療費の7割を国が負担し、自己負担は3割となります。

日本の医療費はとても高く、国民健康保険に加入していない場合は、風邪による1回の通院でも、約1万円程かかります。1年間の国民健康保険料は、東京23区の場合12,000円程度かかりますが、MCAの入学時納入金には、来日後みなさんが支払う保険料の一部として、1万円が含まれています。

MCA students are required to have National Health Insurance Policy to prepare for accident or illness. National Health Insurance is sponsored by the government, and run by the local municipalities. With the insurance, 70 % of medical cost is paid by the government and a student will pay only 30 %.

Medical fee in Japan is expensive. If you are not covered by the insurance, it will cost more than ten thousand yen for one visit to a hospital for catching a cold, for instance. Insurance premium for one year is about 12,000 yen for Tokyo 23 wards residents. MCA fee at the enrollment includes ten thousand yen for the insurance policy.



同窓会 / Class Reunion

CURRICULUM

日本語…なぜ、勉強したい?? 進学? 就職? 趣味??

カリキュラム

MCAの日本語授業方針

AIMS of MCA

MCAでは、大学、専門学校、ビジネスなど日本社会のあらゆる場面に対応できる強い日本語力を総合的に身につけることを目標としています。

より高いレベルの日本語のために必要な要素を、毎日の授業で学ぶことによって、「話す」「書く」「聞く」「読む」に十分に活用できる実力を培い、身につけます。その築いた土台をもとにして、各自のニーズに合った授業を選択し学習することにより、目的の達成を目指します。

それぞれの日本語表現を理解から運用へ、そして、日本人と同じように自由自在に使いこなせる日本語力の養成を目指すこと、さらに、毎日「学校に来るのが楽しみ」になる授業を提供することがMCAの考え方です。

「わかりやすい授業」「楽しい授業」そして、学生みなさんの「役に立つ授業」がMCAのモットーです。

MCA aims to develop students' proficiency in any situations, such as in academic or business. By learning necessary elements everyday at school, students can develop speaking, writing, listening and reading skills for the next level of communication. Based on these acquired skills, students can learn more advanced level of Japanese in classes appropriate to their own needs and interests. It is MCA's aim that students can progress from understanding to application of learned Japanese and finally be quite fluent as native Japanese.

MCA wants the students not to miss any single class which is easy-to-understand, interesting, and useful to everybody.

入学時期・学習期間・学習時間

TIME OF ENROLLMENT / DURATION OF STUDY / SCHOOL HOUR

入学時期 TIME OF ENROLLMENT	学習期間 DURATION OF STUDY	学習時間 SCHOOL HOUR
4月 April	1年・2年・3か月 one-year, two-year, 3 month	午前クラス / Morning class 9:00~12:30 午後クラス / Afternoon class 13:00~16:30
7月 July	1年9か月・2年・3か月 one-year & onth, twoyear, 3 month	1日4時間 週20時間(月曜日~金曜日) 4 hours a day, 20 hours a week (from Monday to Friday)
10月 October	1年6か月・2年・3か月 one-year & 6 month, two-year, 3 month	1学期 200時間(3か月・10週間) 200 hours a term (3 months: 10 weeks)
1月 January	1年3か月・2年・3か月 one-year & 3 onth, two-year, 3 month	年間 800時間(1年4学期制) 800 hours a year (4 terms a year)

※ビザの申請・期間については、《申請から入学まで》(10ページ)を参照してください。

※午前クラス・午後クラスは予め指定することはできません。

※Information about application of visa and duration is written in the section of <Application to Enrollment> (page10)

※Students can not decide either morning or afternoon class beforehand.



授業風景
Class Lessons



講師スタッフ / Instructors

大丈夫。MCAならできる!

授業概要 COURSE STRUCTURE

初級 I / Elementary I

【総学習時間】200時間

【主教材】「語学留学生のための日本語 I」

日常生活に必要な基本的な会話ができるようになります。(日本語能力試験N5レベル)

【total of hours】200 hours

【main textbook】"Gogaku ryugakusei no tameno Nihongo I"

Students can acquire basic communication skills for daily life.

(Japanese Proficiency Test Level-N5)

中級 II / Intermediate II

【総学習時間】800時間

【主教材】「中級から学ぶ日本語」

中級文型を身につけ、伝える相手や内容に応じて表現を使い分けられるようになってきます。

【total of hours】800 hours

【main textbook】"Chuukyuu kara manabu Nihongo"

Students can choose expressions appropriate to the situations or the persons they are talking to with intermediate level sentence patterns.

上級 I / Advanced I

【総学習時間】1400時間

【主教材】「上級で学ぶ日本語」

論文を書く、専門書を読む、社会的問題について話し合いができるなど、通常の生活に必要な日本語の上に個々のニーズに対応できる日本語力をつけていきます。(日本語能力試験N1レベル、留学試験219点以上のレベル)

【total of hours】1400 hours

【main textbook】"Jokyu de manabu Nihongo"

Students can write academic papers, read technical books, or discuss social issues. They will focus on their own needs. (Japanese Proficiency Test Level-N1, Foreign Students General Examination: more than 219 points)

初級 II / Elementary II

【総学習時間】400時間

【主教材】「語学留学生のための日本語II」

初級レベル修了程度。基本的な日本語表現の中で自分の気持ちや意見が述べられるようになります。(日本語能力試験N4レベル)

【total of hours】400 hours

【main textbook】"Gogaku ryugakusei no tameno Nihongo II"

Completion of beginning level Japanese Students can tell their ideas and opinions using basic expressions. (Japanese Proficiency Test Level-N4)

中級 III / Intermediate III

【総学習時間】1000時間

【主教材】「中級から学ぶ日本語」

社会的、時事的なことについて、日本語で理解し、意見が述べられるようになってきます。(日本語能力試験N3レベル)

【total of hours】1000 hours

【main textbook】"Chuukyuu kara manabu Nihongo"

Students can understand news or social issues in Japanese, and express their own opinions on those matters.

(Japanese Proficiency Test Level-N3)

上級 II / Advanced II

【総学習時間】1600時間

【主教材】「上級で学ぶ日本語」

発音やイントネーション、日本語の表情など、より日本人に近い自然な日本語で、さまざまな場面、内容に対応できる日本語力を身につけます。

【total of hours】1600 hours

【main textbook】"Jokyu de manabu Nihongo"

Students can command Japanese with fluency, accent, intonation and nuance of Japanese.

中級 I / Intermediate I

【総学習時間】600時間

【主教材】「中級から学ぶ日本語」

長い会話や説明ができるようになり、日常的な話題についてのコミュニケーションが自由できるようになります。

【total of hours】600 hours

【main textbook】"Chuukyuu kara manabu Nihongo"

Students can communicate confidently for daily topics with explanations in details.

中上級 / Advanced Intermediate

【総学習時間】1200時間

【主教材】オリジナル教材

一般の日本人が日常で使用する日本語を同じように話す・書く・聞く・読むの4技能において総合的に身につけることを目指します。この段階で、日常生活で目にしたり、耳にする日本語のほとんどを理解し、使えるようになります。(日本語能力試験N2レベル)

【total of hours】1200 hours

【main textbook】Original materials

Students can command Japanese as native Japanese in daily life using well balanced four skills.

At this level, they can understand and use almost all the spoken or written Japanese.

(Japanese Proficiency Test Level-N2)

上級 III / Advanced III

【総学習時間】1800時間～

【主教材】目的別の教材・生教材

さまざまな日本語に触れながら、それぞれのニーズに合わせた高いレベルの表現や技能を身につけていきます。自分から発信できる日本語力、自分から働きかけのできる強い日本語力を目指していきます。

【total of hours】1800 hours～

【main textbook】Materials from real life and ones tailored to meet students' interests and purposes.

Experiencing diversities of Japanese language, students can learn advanced level of skills tailored to meet their needs. Course is also designed to enable them to present persuasive skills of Japanese.

※各レベルは1学期(3カ月間)です。記載の学習時間は初級I(ゼロレベル)からの総学習時間です。

※入学時のプレイacementテストによって、学習レベルを決定します。

※Each course runs for one term (three months). Total of hours is the number accumulated from the Elementary I.

※The course is assigned based on the placement test at the enrollment.

CURRICULUM

授業の特色

Characteristics of MCA Class Lessons

① 着実な日本語力習得

4技能をバランスよく伸ばし着実な日本語力を身につけるカリキュラムです。

② 各クラス担任制

担任講師を中心に3~4人の講師が1クラスを受け持ち、きめ細かくクラスに目を行き届かせ、そのクラスに合わせた授業を進めます。また、期末テストのあと、担任による個別のフィードバックなどで学習相談もします。

③ 目的別選択授業

中級中盤からは選択授業を実施し、それぞれの目的に合わせた授業を週4~6時間行い、ニーズにあった日本語力向上を目指しています。

※選択授業実施例:日本語能力試験対策/日本留学試験対策/進学準備・論文対策/日本事情・会話強化/漢字強化/小説・エッセイを読む/ビジネスクラス/院入学のための研究計画書を書く/アニメ研究など

④ 特別対策授業

それぞれの目的を確実に達成するために、通常の授業時間以外に特別授業を低料金で実施し、進学や就職において実績を上げています。

※特別対策授業実施例

(1) 大学進学者向け

- 英語クラス[入学試験対策]
- 文系数学クラス[留学試験・入学試験対策]
- 総合科目クラス[留学試験対策]

(2) 能力試験対策

- 能力試験N1合格特別クラス
- 能力試験N2合格特別クラス

(3) 漢字クラス(無料)

- 非漢字圏出身の人、漢字が弱い人のための漢字特訓

⑤ きめ細かい進学指導

進学調査をもとに「進学説明会」や「進学個別相談」、「個別面接練習」など、きめ細かい進学指導を行い、高い進学実績をあげています。

⑥ 学校推薦制度

成績、学習態度の両面において、相応の実力をつけた学生には、大学、専門学校への推薦入学制度や入学金、学費等の減免制度を利用できます。

⑦ 多様なイベント

学期ごとに行われる課外授業はもちろんのこと、そのほかにも校内外のスピーチコンテストや日本文化体験(日本舞踊・茶道・書道・華道等)など、多様な行事を実施しています。



4F 自習室
Study Room



4F パソコンコーナー
Personal computer corner

① Steady progress

Students can steadily and successfully develop well-balanced four language skills in the curriculum.

② Home room instructor

With a leader, three or four instructors work as a team for one class. Progress of the class is carefully monitored by the team. The home room instructor periodically interviews each student and gives an advice regarding his/her study if necessary.

③ Optional class lessons

From the middle of Intermediate level, optional class lessons are offered four to six hours a week for the students to develop their skills purposefully for their own goals.

Examples of optional class lessons: Preparation for Japanese Proficiency Test/

Preparation for EJU /Preparation Japanese for Writing Academic Papers /Understanding of Japanese Social Issues , Focus on Conversation and Speaking /Focus on Kanji characters / Reading novels & essays / Business Japanese / Writing research plan for graduate university admission / Anime research

④ Special preparation class lessons

Other than optional class lessons, MCA offers special classes with the low price so that students can accomplish their goals.

Examples of Special Preparation Class:

1. Preparation for University

English for University entrance examination
Mathematics for Liberal Arts Major (for Foreign Student General Examination, entrance examination)
General Subjects (for Foreign Student General Examination)

2. Preparation for Japanese Proficiency Test

Success for Proficiency Test N1 level
Success for Proficiency Test N2 level

3. Chinese Character Class: (no charge)

Special class for students who do not have Chinese character background and those who are weak in Chinese characters.

⑤ Guidance to University

MCA provides guidance programs for those who wish to go to universities such as "Explanatory Session for Schools", "Personal Counseling" or "Interview Practice".

⑥ Recommendations from MCA

Students with good grades and good learning attitudes will be recommended for a university/vocational school. Their tuition or entrance fee will be waived.

⑦ Various Events

In addition to an extra-curricular class once a term, MCA offers various events such as a speech contest, Japanese cultural experience class (traditional dancing, tea ceremony, calligraphy, flower arrangement etc.).



進学説明会
Orientation for further study in Japan

MCA 年間カレンダー / Annual Schedule

春学期入学式・オリエンテーション
Spring Term commencement/Orientation

4月
APR.

大学および大学院進学クラス開講
Starting classes designed for student who wish to continue their studies at University or Graduate University

課外授業 1
Extra-curricular activity-1

5月
MAY

進学説明会 / 進学調査(第1回)
Orientation for further study in Japan
1st Counseling session for students going to university/vocational school

6月修了式
June completion ceremony

6月
JUN.

第1回日本留学試験
大学進学対策クラス開講
1st EJU(Examination for Japanese University Admission)
Preparation class for Univ. Entrance Exam, starts

同窓会(東京)
夏学期入学式・オリエンテーション
Class reunion in Tokyo
Summer Term commencement/Orientation

7月
JUL.

第1回日本語能力試験
1st Japanese Proficiency Test



課外授業(鎌倉)
Extra-curricular activity
/Kamakura

課外授業2

夏休み(初旬~中旬)

Extra-curricular activity-2

Summer holidays (from early August to middle August)

8月
AUG.

9月修了式

September completion ceremony

9月
SEP.

進学調査(第2回)
2nd Counseling session for students
going to university/vocational school



進学個別相談
Personal counseling session
for further study

秋学期入学式・オリエンテーション
Fall Term commencement/Orientation

10月
OCT.

日本語能力試験特別対策クラス開講
個別面接練習開始
Preparation class for Japanese Proficiency Test starts
Interview practice starts



日本舞踊
Japanese dancing

課外授業3

Extra-curricular activity-3

11月
NOV.

第2回日本留学試験
2nd EJU(Examination for Japanese
University Admission)

12月修了式

冬休み(下旬~1月上旬)

December completion ceremony

Winter holidays (from late December to early January)

12月
DEC.

第2回日本語能力試験
2nd Japanese Proficiency Test



スピーチコンテスト
Speech contest

冬学期入学式・オリエンテーション
Winter Term commencement/Orientation

1月
JAN.

課外授業4

日本文化体験(茶道・日本舞踊等)

スピーチコンテスト

Extra-curricular activity-4
Cultural experience class / Speech contest

2月
FEB.

卒業式・パーティ

春休み(下旬~4月上旬)

Graduation ceremony/party

Spring holidays (from late March to early April)

3月
MAR.



茶道 / Tea ceremony



卒業パーティ
Graduation party

MCAの沿革

- 1986年 6月 ミツミネキャリアアカデミー株式会社設立。
英会話クッキングコース開設。
- 1988年 12月 日本語コース開設。
「法務省入国管理局認定校」
「外国人就学生受入機関協議会員校」として日本語教育を開始。
- 1990年 4月 「財団法人日本語教育振興協会」の発足と同時に会員校となる。
- 1992年 12月 英会話クッキングコースを終了。
- 1993年 1月 教育部門を日本語コースの運営のみにし、
日本語教育に専念することによって、その拡充を目指す。
- 1997年 3月 校舎を新宿から原宿へ移転し、環境面・施設面の充実を図る。
- 1998年 1月 法務省入国管理局取次申請認定校として、申請取次業務を開始。
- 2005年 9月 校舎を原宿から北新宿へ移転し、
施設面等のさらなる充実を目指す。

History of MCA

- June, 1986 Mitsumine Career Academy was established.
English and Cooking Course offered.
- December, 1988 MCA opened Japanese Language Course as an accredited school by
the Ministry of Justice and a member of the Association of Institutes
for International Students.
- April, 1990 Member of the Association for the Promotion of Japanese Language Education
- December, 1992 English and Cooking Course closed
- January, 1993 MCA concentrated on Japanese language education to expand
educational facilities.
- March, 1997 MCA moved from Shinjuku to Harajuku for better educational environment.
- January, 1998 Member of application agencies authorized by the Tokyo Immigration
Office, the Ministry of Justice
- September, 2005 MCA moved from Harajuku to Kita Shinjuku for further expansion of facilities.

From application to

申請から入学まで

留学ビザ

A. 申請資格

日本国の高等学校卒業以上の学歴、および高等学校卒業と同等レベルの学歴を有する人。

ただし、大学進学を目的とする人は、日本国の高等学校卒業(12年課程、フォーム6)以上の学歴が必要です。

B. 申請日程

入学時期	書類受付期間	法務省申請締切り	審査結果発表	来日時期
4月	前年9月~11月中旬	前年11月下旬	2月下旬	3月下旬
7月	1月~ 3月中旬	3月下旬	5月下旬	6月下旬
10月	3月~ 5月中旬	5月下旬	8月下旬	9月下旬
1月	前年7月~9月中旬	前年 9月下旬	前年11月中旬	1月上旬

C. 学習期間

入学時期	4月	7月	10月	1月
進学を目的とする人※1	1年 または 2年	1年9ヶ月	1年6ヶ月	1年3ヶ月
進学を目的としない人※2	2年			

※1. 日本では大学、専門学校などの入学時期がほとんどの場合4月になりますので、進学を目的とする人は、MCA入学時期によって、学習期間が特定されます。入学後、申請した学習期間を短縮して進学することはできませんが、延長することはできません。

※2. 日本語学校における留学ビザでの学習期間は最長2年ですが、学習期間を短縮して、修了することができます。

D. 申請から入学までの手続き

1. 入学申請書類の提出および入学選考料(20,000円)の納入

2. 入学申請書類の選考

3. 法務省東京入国管理局に学校が代理申請

4. 申請人または代理人へ審査結果を通知
※「在留資格認定証明書」が交付されます。

5. 本校所定の「入学時納入金」受領後、「在留資格認定証明書」および「入学許可証」を申請人へ送付

6. 申請人が在外日本大使館(領事館)に「留学」ビザの査証申請
※「旅券」および「在留資格認定証明書」「入学許可証」を持参してください。

7. 来日
※「在留資格認定証明書」「入学許可証」「資格外活動許可申請書」を携帯し、入国審査の際、入国審査官へ提示してください。「在留資格認定証明書」は入国審査官が回収します。

8. 入学手続
※「入学許可証」「旅券」「在留カード」を学校に持参してください。

短期滞在ビザ

A. 申請資格

留学申請資格に準ずる。

B. 申請日程および学習期間

入学時期	書類受付期間	来日時期	学習期間
4月	1月~ 3月上旬	3月下旬	3カ月(10週)
7月	4月~ 6月上旬	6月下旬	3カ月(10週)
10月	7月~ 9月上旬	9月下旬	3カ月(10週)
1月	前年10月~12月上旬	1月上旬	3カ月(10週)

C. 申請から入学までの手続き ＜国外申請の場合＞

1. 入学申請書類の提出と選考

2. 本校所定の「入学時納入金」受領後、「入学許可証」および「領収書」を申請人へ送付

3. 申請人が在外日本大使館(領事館)に「短期滞在」ビザの査証申請
※「旅券」および「入学許可証」「領収書」を持参してください。

4. 来日
※「入学許可証」「領収書」を携帯し、入国審査の際、入国審査官へ提示してください。

5. 入学手続
※「入学許可証」「旅券」を学校に持参してください。

＜国内申請の場合＞

- 日本での在留資格と在留期間を有している人が、入学申請を行なう場合は、直接本人が来校の上、所定の入学手続きを行ってください。
- 短期滞在ビザ以外のビザ(例:ワーキングホリデー、家族滞在、就労等)を有する人の学習期間は、学期(3カ月)単位で継続できます。



＜振込指定銀行＞

三井住友銀行 新宿西口支店
(日本国東京都新宿区西新宿1-7-1)

- SWIFTCODE : SMBCJPJT
- 預金種類 : 普通預金
- 口座番号 : 3383427
- 口座名義 : ミツミネキャリアアカデミー株式会社
- 名義人住所 : 日本国東京都新宿区北新宿4-1-1

to enrollment

College Student Visa

A.Requirements

An applicant is required to have education at least equivalent to a senior high school graduate in Japan. The applicant who aims to go to a university after studying language is required to have an education superior to a senior high school graduate in Japan. (completed 12 years of education, or Form 6)

B.Application Schedule

Enrollment	Period for Application	Deadline for the Ministry	Notice to applicants	Coming to Japan
April	September to middle November of previous year	late November of previous year	late February	late March
July	January to middle March	late March	late May	late June
October	March to Middle May	late May	late August	late September
January	July to middle September of previous year	late September of previous year	middle November of previous year	early January

C.Period of Study

Enrollment	April	July	October	January
student who wishes to study further *1	one year/two year	one year & 9 months	one year & 6 months	one year & 3 months
student who does not wish to study further *2	2 year			

*1 In Japan, most universities or vocational schools begin in April. Students who wish to enter a university/vocational school must be careful about the timing of enrollment to MCA because the time for studying Japanese language is determined by it. It is possible to shorten the applied visa period, but not possible to extend applied period after the enrollment.

*2 College student visa to Japanese language schools allows two years at the longest. Students can shorten the period and finish study in Japan.

D.Schedule for Enrollment

1. Submission of an application form/Payment of application fee (20,000 yen)

2. Screening of the applicants by MCA

3. Application to Tokyo Immigration Office by MCA

4. Notice to an applicant or representative by MCA
* "Certificate of Eligibility" is issued.

5. After MCA receives registration fee, "Certificate of Eligibility" and "Certificate of Admission" will be sent to the applicant.

6. Application for "college student visa" to a Japanese Embassy/Consulate by the applicant
*The applicant should bring "a passport", "Certificate of Eligibility", and "Certificate of Admission" to the Embassy.

7. Coming to Japan

*The applicant must bring "Certificate of Eligibility", "Certificate of Admission", "Application for Permission to Engage in Activity Outside Scope Permitted" and show them to the Immigration officer at the arrival. The Immigration Office will receive "Certificate of Eligibility".

8. Enrollment Procedure

The applicant must bring "Certificate of Admission", "Passport" and "Resident Card" to MCA.

Temporary Visitor Visa

A.Requirements

The same as the college student visa.

B.Application Schedule and Period of Study

Enrollment	Period for Application	Coming to Japan	Period of Study
April	January to early March	late March	3 months (10 weeks)
July	April to early June	late June	3 months (10 weeks)
October	July to early September	late September	3 months (10 weeks)
January	October to early December of the previous year	early January	3 months (10 weeks)

C.Schedule for Enrollment

<Application from abroad>

1. Submission of an application form/ Screening of the applicants by MCA

2. After received registration fee, MCA will send "a receipt" and "Certificate of Admission" to the applicant.

3. Application for "a short stay visa" to a Japanese Embassy/ a consulate by the applicant
*The applicant should bring "a passport", "the receipt", and "Certificate of Admission" to the Embassy.

4. Coming to Japan
*The applicant must bring "Certificate of Admission" and "the receipt", and show them to the Immigration officer at the arrival.

5. Enrollment Procedure
The applicant must bring "Certificate of Admission" and "the passport" to MCA.

<Application in Japan>

An applicant who already has an effective visa should come directly to MCA for the enrollment procedure. An applicant who has one such as Working Holiday, Dependent, or Working visa can continue the period of study by three months.



<Bank account of MCA>

**MITSUISUMITOMO BANK,
Shinjuku Nishiguchi Branch**

(Address:1-7-1, Nishishinjuku, Shinjuku-ku, Tokyo JAPAN)

■ SWIFT CODE:SMBCJPJT

■ Type of Account:Ordinary Account

■ Account Number:3383427

■ Name of the Account:Mitsumine Career Academy Co.,Ltd.

■ Address:4-1-1, Kitashinjuku, Shinjuku-ku, Tokyo JAPAN

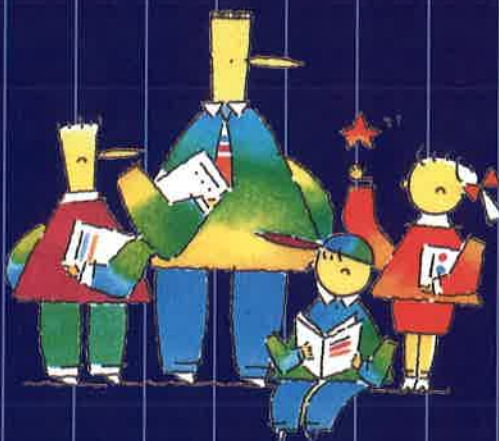

MCA
mitsumine career academy

1988年創立 日本語教育振興協会会員校
法務省東京入国管理局取次申請認定校

ミツミネキャリアアカデミー日本語コース

Mitsumine Career Academy / 三峰日本語学校

〒169-0074 日本国 東京都 新宿区 北新宿4丁目 1番 1号 第3山廣ビル 3階~7階
Dai3 Yamahiro Bldg. 4-1-1 Kitashinjuku, Shinjuku-ku, Tokyo, Japan 169-0074
TEL+81-3-5332-9332 FAX+81-3-5332-9331 URL: <http://www.mcaschool.jp>
E-mail: info@mcaschool.jp



- JR中央・総武線「大久保駅」北口徒歩4分
- JR山の手線「新大久保駅」徒歩9分
- 西武新宿線「西武新宿駅」北口徒歩12分
- JR中央・総武線「東中野駅」東口徒歩12分
- JR新宿線西口徒歩20分



MERIC 日本語学校

MERIC Japanese Language School

〒556-0006 日本国 大阪市浪速区日本橋東1-10-6
1-10-6 Nippombashi-higashi, Naniwa-ku, Osaka, Japan 556-0006
TEL+81-6-6846-0330 FAX+81-6-6846-0320
E-mail: jp@meric.co.jp kr@meric.co.jp (韓国) ch@meric.co.jp (中国)
vn@meric.co.jp (ベトナム)
URL: <http://www.meric.co.jp>



- 地下鉄堺筋線・千日前線・近鉄「日本橋駅」10番出口徒歩10分
- 地下鉄谷町線「四天王寺前」夕陽ヶ丘駅2番出口徒歩10分
- 南海「なんば駅」徒歩12分